



(777) 555 0707



Grupo Dior Inmobiliaria



GRUPO
DIOR
INMOBILIARIA



NUEVAS AMENIDADES
BUSINESS CENTER & FITNESS



HUMBOLDT Seis7

LOFTS & PENTHOUSES

PROYECTO

- 18 exclusivos departamentos
- 14 departamentos de 90 m²
- 2 departamentos de 135 m²
- 2 penthouses de 135 m²
- 2 elevadores
- Lobby
- Área social
- Alberca y asoleadero
- Terraza de usos múltiples
- Baños
- Jardines
- 2 lugares de estacionamiento por departamento
- 7 estacionamientos de visitas
- Oficina de administración
- Seguridad 24 horas

Desde \$2,710,000



Humboldt #67 Col. Centro Cuernavaca, Mor.



\$15,000,000

Real Las Quintas

420 m²
Terreno / 750 m²

3 3 4



\$4,900,000

OFICINA
Corporativo Cuernavaca

98 m²

2 2



\$10,500,000

Paraiso Country Club
Frente al campo
Emiliano Zapata

228 m²
Terreno / 490 m²

3 2 3



\$11,000,000

Residencial Sumiya

460 m²
Terreno / 700 m²

3 3 4



\$3,600,000

Departamento
Quinta Del Bosque

135 m²

3 2 2



\$2,950,000

Departamentos Chapultepec

120 m²

3 2 2



RENTA

\$80,000

Bodega Diana

Terreno / 638 m² 2 2

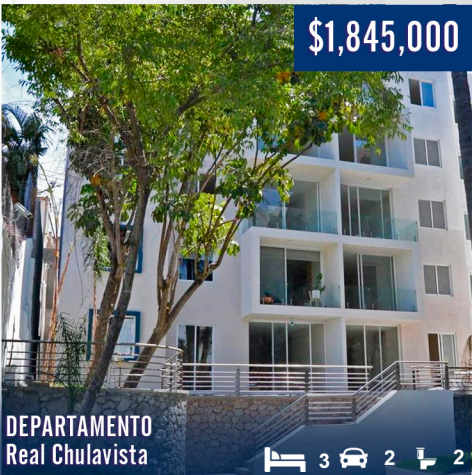

\$1,845,000

DEPARTAMENTO
Real Chulavista

3 2 2



\$6,276,414

OAK 58
Puebla ¡PREVENTA!

167m²

2 2 2



\$7,200,000

Departamento Napoles
CDMX

106m²

2 2 25



\$3,300,000

Departamento
Paraiso Country Club

3 2 3



\$1,300,000

DEPARTAMENTOS
Lomas de Ahuatlan

2 2 2

\$35,000,000

REFORMA
"LA CASA DEL ARBOL"

1,100 m²
Terreno / 1,200 m²

4 6 6.5

\$4,900,000

Acapantzingo

300 m²
Terreno / 405 m²

4 2 4

\$6,790,000

Jardines de Reforma

3 2 3.5

\$2,600,000

PARA ESTRENAR
San Anton Centrica

190 m²

3 2 4

\$6,000m²

Terreno AAA frente al green
Paraiso Country Club

649 mts

\$5,250,000

DEPARTAMENTO
PH Paraiso Country Club

3 2 6

PARAISO COUNTRY CLUB

\$30,000,000

Casa Paraiso

LA MEJOR UBICACIÓN 1,350 mt² 820 mt 4

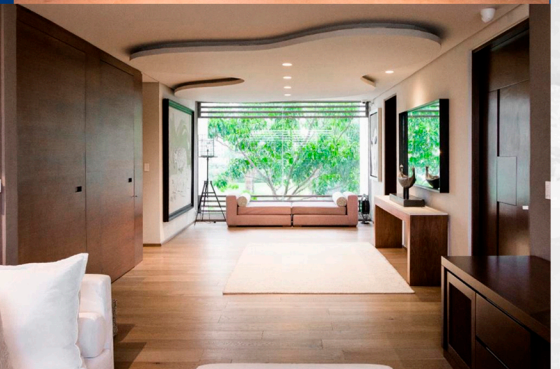
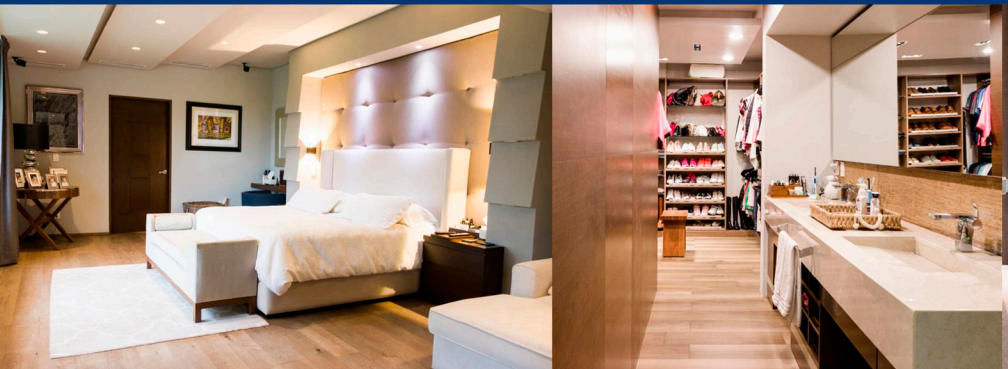

\$6,180,000

Casa Zona Dorada
"Con seguridad"

260 m²
Terreno / 307 m²
4 5 5

\$5,900,000

Paraiso Country Club
Emiliano Zapata

260 m²
3 3 4

\$6,500,000

Lomas de Cuernavaca

400 m²
Terreno / 750 m²
3 2 4

\$18,000,000

Tabachines
Frente al green

550 m²
Terreno / 800 m²
4 4 5

\$5,500,000

REMATE A PRECIO
DE TERRENO
Lomas de Vista Hermosa

Terreno / 480 m²
3 2 3

\$3,200,000

Preventa
Paseo del conquistador

160 m²
3 2 4

\$5,400,000

Estrena / Av. Palmira
"Fraccionamiento"

261 m²
Terreno / 337 m²
4 2 3.5

\$12,000,000

Rancho Tetela

482 m²
Terreno / 794 m²
3 2 3

\$11,800,000

VISTA HERMOSA
A una cuadra de City Market

450 m²
Terreno / 1,042 m²
4 2 5

\$2,750,000

Zona Norte

3 2 2.5

\$9,500,000

Paraiso Country Club
"Frente al campo"

400 m²
Terreno / 480 m²
4 3 4

\$4,300,000

Altitude Punta
Vista Hermosa

173 m²
3 2 3

DISEÑO Y FABRICACIÓN

- COCINAS
- CLÓSET
- MUEBLES
- PUERTAS

illimité
COCINAS MUEBLES AMBIENTES

CONTÁCTANOS: CEL 777 336 0851 O TEL :777 310 6535
"VISITANOS Y CONOCE MÁS DE NUESTRO TRABAJO"
Bvd. Gustavo Díaz Ordaz 49, Acapantzingo, 62440 Cuernavaca, Mor.

Instagram and Facebook icons with the text ILLIMITES ILLIMITES

Síguenos en Redes Sociales Grupo Dior Inmobiliaria

RENTA
x mes,
x semana x por día

GRUPO DIOR INMOBILIARIA

CUERNAVACA, CDMX Y ACAPULCO

(777) 555 0707 (777) 140 3915

CLEANPISIM
LAVADO DE SALAS, VESTIDURAS, ALFOMBRAS Y MÁS

LAVADO Y SANITIZACIÓN DE

- COLCHONES
- SALAS
- ALFOMBRAS
- VESTIDURAS DE AUTO

PRECIOS DESDE \$249

CLEANPISIMO 777 110 6227

¿Quieres vivir experiencias increíbles?

Tel. 777 327 4648

¡Descubre más aquí!

ZAFIRO TOURS Explora

véntica
AIRE ACONDICIONADO

VENTICA AIRE ACONDICIONADO

777 152 9678
 777 322 2990 / 777 322 5388
info@ventica.mx

\$1,100,000 USD



Real Las Quintas
903 m²

Terreno / 1,000 m²
5 3 6

\$2,600,000



Terreno AA frente al campo
Paraiso Country Club

Terreno / 495 m²

\$3,400,000

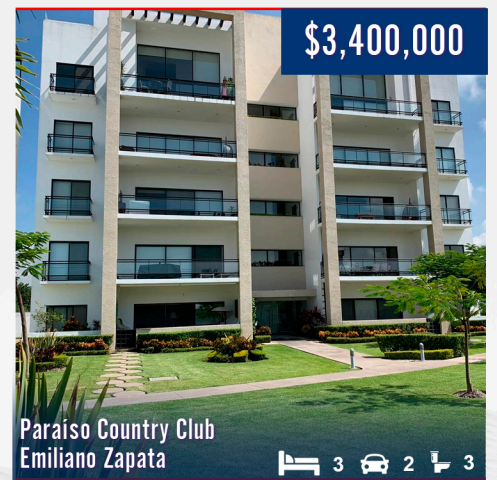

Paraiso Country Club
Emiliano Zapata

3 2 3

\$5,300,000

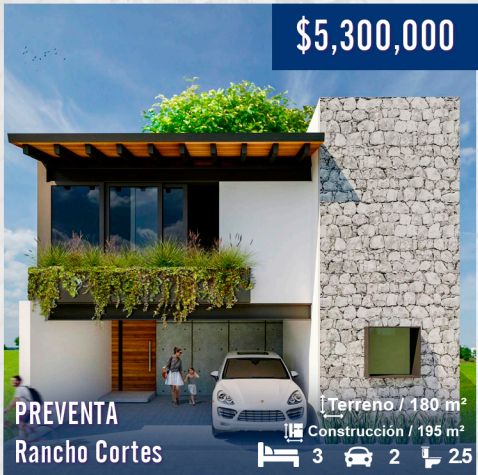

PREVENTA
Rancho Cortes

Terreno / 180 m²
Construcción / 195 m²

3 2 2.5

\$19,600,000



San Jeronimo / CDMX

Terreno / 735 m²
Construcción / 406 m²

4 4 3.5



(777) 555 0707
(777) 140 3915

\$10,800,000



Palмира
Condominio con cancha de tenis

Terreno / 840 m²
Construcción / 416 m²

5 2 5

\$4,100,000



Acapantzingo
Condominio Tabachines

4 2 4

\$4,800,000



Departamento
Averanda
"Incluye bodega"

Construcción / 137 m²

3 2 3

\$51,000,000

1,263 m² Terreno / 5,200 m²
Rancho Cortes
 6 12 8

\$8,400,000 VENTA
\$38,000 RENTA

Club de Golf
Tabachines
 6 2 5.5

\$28,000,000

Jiutepec
Residencial Sumiya
 Terreno / 1500 m²
 Construcción / 900 m²
 6 6 8

COMPRA RENTA VENDE



www.grupodior.com

\$2,900,000

Burgos
Doble Seguridad
 Terreno / 291 m²
 Construcción / 300 m²
 4 2 25

\$1,250,000

LA CAÑADA
CHIPITLAN
 3 3 2

\$997,000

Real Palmira
Chipitlan
 2 2 2

\$3,200,000

Burgos
Condominio
 Terreno / 300 m²
 4 3 4.5

\$1,790,000

LOMAS TRUJILLO
Condominio
 3 2 25

VISTAS

ACAPANTZINGO



📍 Calle Morelos Col. Acapatzingo
Cuernavaca, Mor. C.P. 62440

- 16 departamentos de 147 m² con 3 recámaras y todas las comodidades y servicios
- 4 pent houses de 140 m² más un roof garden de 130 m² con jacuzzi y palapa, asador y baño
- 1 elevador por Torre
- Caseta de vigilancia con doble control de acceso
- Áreas abiertas para reuniones familiares
- Salón de fiestas
- Vistas panorámicas
- Alberca de 300 m² con carril de nado, jacuzzi y chapoteadero
- Gimnasio
- Asador y terrazas
- Más de 3,000 m² de áreas verdes
- Planta de tratamiento ecológica de agua
- Paneles solares para alberca
- Seguridad 24 horas

Desde \$4,528,000



Café Punta del Cielo[®]
El Gran Café de México.

10%
DESCUENTO

PRESENTANDO ESTE EJEMPLAR
*Consulta Terminos y Condiciones

Av. Díaz Ordaz #60 Col. Acapantzingo, Cuernavaca, Mor.